Gemeindebrief
der ev.-luth.
Kirchengemeinde
Braderup-Klixbüll
Juni, Juli, August, September 2018

Geh aus mein Herz und suche Freud

in dieser schönen Sommerzeit

an deines Gottes Gaben!

In jedem Jahr gibt es einen sogenannten „*Sommerhit*“. Der Popsong „*In the summertime*“ von Mungo Jerry aus dem Jahre 1970 ist immer noch ganz vielen Menschen im Ohr. Er weckt gute Gefühle, erinnert an Sommer und Leichtigkeit. Seitdem versucht es die Musikindustrie immer wieder mit Melodien und Rhythmen den Sommer ins Haus zu holen.

Auf die Länge der Zeit gesehen, ist das Lied „*Geh aus mein Herz und suche Freud*“ sicher ein großer Sommerhit. Es ist sehr bekannt. Es ist vom Text und Melodie her leicht eingängig, nachvollziehbar und verständlich. Es ist ein „Ohrwurm“, und wird durch Generationen immer wieder gerne gesungen und gehört. Als „Sommergesang“ besingt es die Schönheiten der Natur und verweist zugleich auf den jenseitigen „Himmelsgarten“.

„*Geh aus mein Herz...*“ wurde Mitte des 17. Jahrhunderts durch den evangelischen Theologen Paul Gerhardt (1607—1676) verfasst. Es ist eines der populärsten Kirchenlieder. Es wurde jedoch seit dem 19. Jahrhundert auch als Natur– und Wanderlied verbreitet. Heute findet man das Lied im evangelischen Gesangbuch (EG 503) und in zahlreichen Veröffentlichungen von Volks– und Wanderliedern. Dieser doppelte Veröffentlichungsstrang hat damit zu tun, dass das Lied neben dem geistlichen immer auch einen volksliedartigen Gebrauch hatte. Es erscheint 1808 in der Sammlung „Des Knaben Wunderhorn“, wird im 20. Jahrhundert als Naturlied von der Jugendbewegung verwendet und erscheint sogar in gewerkschaftlich orientierten Liederbuch „Brüder zur Sonne zur Freiheit“. (www.liederlexikon.de)

Der Zusammenhang von Natur und Freude ist schon in der biblischen Schöpfungsgeschichte verankert. Er gehört in die Geschichte des Sonntages, dem Ruhetag, an dem Gott von seiner Schöpfung ausruhte und sich an all dem erfreute, was er geschaffen hat. Schöpfung und Natur dürfen uns Freude bereiten. Sie sind der Raum, in dem wir leben und Gottes Liebe erfahren. Wir dürfen sie genießen. Das ist ein wichtiger Gedanke in einer Welt, in der immer mehr unter dem Gesichtspunkt der Machbarkeit und Wertschöpfung gesehen wird. Ich wünsche ihnen einen schönen Sommer und dass ihnen das Leben in dieser Zeit ein Genuss sei.

Eine neue Altardecke

Für den Altar der Klixbüller Kirche hat Frau Minna Richardsen aus Klixbüll eine Decke gestiftet. Wir freuen uns sehr! Vielen Dank!

Die Decke ist eine wertvolle Handarbeit im Hardangerstil mit ungezählt vielen Arbeitsstunden, eine herrliche Arbeit. Sicher hat sie für die Decke ungezählte Stunden mit großem Geschick gearbeitet und es bedeutet eine große Ehre, solch ein Geschenk zu bekommen. Von nun an werden sich viele Menschen an der Altardecke erfreuen.

Hier auf dem Foto haben wir die Decke erst einmal provisorisch auf den Altar gelegt, damit man sie für den Gemeindebrief fotografieren kann. Aber man kann schon die ganz Pracht erkennen.

Vielen Dank für die schöne Spende. Sie dient der Verschönerung des Gottesdienstraumes und steht nun in einem Mittelpunkt der Gemeindearbeit.

Konfirmationen

Auf dem Bild zu sehen sind die Konfirmanden und Konfirmandinnen

nur in der Druckausgabe

In der Konfirmationspredigt ging es darum, dass Menschen Vorbilder brauchen. Jeder sollte sich ein Vorbild suchen. Vorbilder zeigen uns Dinge und machen uns sozusagen Türen zum Leben auf. Über gute Vorbilder sollte man dankbar sein, auch wenn man es vielleicht langsam selber hinbekommt. Erwachsene müssen sich fragen lassen, ob sie Kindern und Jugendlichen Vorbild sein wollen und sein können. Jede Generation hat hier ihre Verpflichtung gegenüber der Nächsten. Unter dem Gedanken eines Vorbildes kann man sich auch der Gestalt Jesu nähern. Er ist uns ein Vorbild. Er hat uns Versöhnung vorgelebt und zur Versöhnung aufgerufen.

Auf dem Bild zu sehen sind die Konfirmanden und Konfirmandinnen, die am 6. Mai 2018 in der Kirche zu Braderup eingesegnet wurden:

nur in der Druckausgabe

In der Konfirmationspredigt ging es darum, dass jede und jeder Einzelne Gott wichtig ist. Wir fragten mit dem Psalm 8 „Was ist der Mensch, Gott, dass du seiner gedenkst?“ Die Konfirmandinnen erlebten an diesem Tag, dass sie im Mittelpunkt stehen. Viele Menschen hatten an sie gedacht. Gratulationen, Geschenke, gute Wünsche aber auch das Fest selber, zu Hause und in der Kirche, sind Zeichen dafür. Viele Menschen zeigten ihnen, dass sie ihnen wichtig sind und dass sie sich freuen, dass es sie gibt. Aber man kann das im Leben ja auch anders erleben. Viele Menschen machen ihre Anerkennung für andere davon abhängig, was sie von ihnen zu erwarten haben, ob sie cool sind, reich, erfolgreich usw. Und darum meinen so viele Menschen, dass sie sich so überaus anstrengen müssen, damit sie Beachtung finden. Gottes liebt jeden Einzelnen einfach so und ohne Bedingungen, er kennt uns und denkt kann uns.

Neuer Mitarbeiter

Die Kirchengemeinde hat einen neuen Mitarbeiter, Hagen Tölke aus Braderup. Er kümmert sich um den Außenbereich des Pastorates und ist immer mit einer helfenden Hand zur Stelle, wenn im Gemeindesaal oder Kirche ein Mensch mit handwerklichen Geschick gebraucht wird.

Flötengruppe

Am Sonntag, den 24. Juni soll im Gottesdienst in der Braderup noch einmal die Flötengruppe auftreten. Der Gottesdienst beginnt um 10.00 Uhr. Sie sind herzlich eingeladen, dabei zu sein. Flötenmusik ist ja immer auch etwas ganz Besonderes, gerade, wenn es Kinder sind, die die Flöten spielen.

In den vergangenen knapp zwei Jahren traf sich die Flötengruppe regelmäßig einmal in der Woche, um miteinander Flöte zu lernen, zu üben und zu spielen. Genau wie der kleine Kinderchor, der sich am Dienstag trifft, wurde die Gruppe von Frau Sina Christiansen geleitet. Finanziert wurde die Arbeit aus der Spende, die die Kirchengemeinde für die Fusion vom Kirchenkreis erhalten hatte.

Leider ist diese Finanzierung nun ausgelaufen. Das Geld ist aufgebraucht. Die Arbeit müsste kurz nach den Sommerferien eingestellt werden. Darum sucht der Kirchengemeinderat nach anderen

und weiteren Möglichkeiten die Flötengruppe zu finanzieren. Ein Zuschuss aus dem Kirchengemeindeetat ist nicht möglich. Die Schlüsselzuweisungen aus dem Kirchenkreis an unsere Gemeinde reichen dafür nicht aus.

Schön wäre es, wenn man die Arbeit durch Spenden für eine weitere Zeit sichern könnte. Über einen Zuschuss für die Flöten- und Singegruppe über 500 Euro aus der Bürgerstiftung Klixbüll konnten wir uns schon freuen. Vielen Dank! Vielleicht erreicht die Bitte auch noch weitere Menschen und Institutionen. Ich glaube, dass es wichtig ist, dass es auch auf dem Lande und in den Gemeinden solche Angebote für Kinder gibt. Kultur ist ein wichtiger Faktor, um Lebensqualität zu sichern und zu erhalten. Vielleicht kann es ja glücken, die Arbeit zu retten.

Gemeindefahrt nach Kappeln

Es war ein wunderschöner Tag auf der Schlei, unser Gemeindeausflug nach Kappeln am 17. Mai. Wir hatten wirklich Glück mit dem Wetter. Die Sonne schien während der ganzen Fahrt. Die Rapsfelder leuchteten und das Wasser blitze.
In Kappeln wartete schon der Raddampfer Schlei-Prinzess auf uns.

Auf diesem romantischen Schiff fuhren wir die Schlei hinab nach Schleimünde. Dort gab es Kaffee und Kuchen und wunderbare Aussicht

Unterwegs hielten wir in

Maasholm. In Schleimünde konnten alle aussteigen. Das Wetter war wirklich toll, so dass es fast alle nutzten und am Ostseestrand spazieren gingen. Die Schifffahrt verbrachten viele auf dem Bootsdeck. Sie genossen die Sonne, den Ausblick und nette und schöne Gespräche.

Auf dem Rückweg von Kappeln machten wir noch einmal Halt und besuchten die St. Katharinenkirche zu Gelting. Das ist ein wunderbare Saalkirche, in der sich alle wohl fühlten. Nach einer Andacht fuhren wir wieder nach Hause und kamen wohlbehalten, müde und fröhlich wieder an.

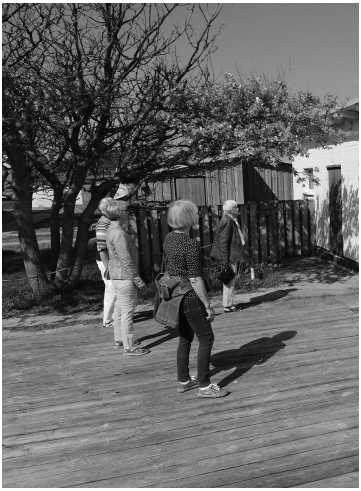

Gottesdienste

Datum	Braderup	Klixbüll
Sonntag, 03. Juni		10.00 Uhr Gottesdienst (Abendm.)
Samstag, 09. Juni		17.00 Uhr Konzert des Gospelchores
Sonntag, 10. Juni	10.00 Uhr Gottesdienst Begrüßung der neuen Konfirmanden	
Sonntag, 17. Juni		10.00 Uhr Gottesdienst
Sonntag, 24. Juni	10 Uhr Gottesdienst Mit dem Flötenchor	
Sonntag, 01. Juli		16.00 Uhr Aussegnungsgottesdienst Pfadfinder
Freitag, 06.Juli		10.00 Uhr Gottesdienst mit dem evang. Kindergarten
Sonntag, 08. Juli	10.00 Uhr Gottesdienst (Abendm.)	
Sonntag, 15. Juli		10.00 Uhr Gottesdienst
Sonntag, 22. Juli	09.30 Uhr Gottesdienst	11.00 Uhr Gottesdienst
Sonntag, 29. Juli	*entfällt*	*entfällt*
Sonntag, 05. August	10.00 Uhr Gottesdienst (Abendm.)	
Sonntag, 12. August	09.30 Uhr Gottesdienst	11.00 Uhr Gottesdienst

Gottesdienste

Datum	Braderup	Klixbüll
Sonntag, 19 August	*entfällt*	*entfällt*
Mittwoch, 22.Aug.		09.00 Uhr Einschulungsgottesdienst
Sonntag, 26. August		10.00 Uhr Gottesdienst
Sonntag, 02. Sept.	10.00 Uhr Gottesdienst (Abendm.)	
Sonntag, 09. Sept.		10.00 Uhr Gottesdienst
Sonntag, 16. Sept	10.00 Uhr Gottesdienst (Abendm.)	
Samstag, 22. Sept.	17.00 Uhr Konzert: „Ohrwürmer der klassischen Musik“	
Sonntag, 23. Sept.		10.00 Uhr Gottesdienst
Sonntag, 30. Sept.	10.00 Uhr Gottesdienst	
Sonntag, 07. Okt. ERNTEDANK	09.30 Uhr Gottesdienst	11.00 Uhr Gottesdienst

Nachrichten aus der Pfadfinderei

Wir freuen uns immer, wenn das Wetter es zulässt, die Gruppenstunden im Freien zu verbringen. Und als im Februar Schnee lag, hatten wir eine Menge Spaß!
Die Kleinen haben die Großen bei einer Schneeballschlacht „nass gemacht“

Doch auch „indoor“ haben wir Einiges erlebt, In Klixbüll haben unsere Jüngsten, die Eichhörnchen, mit regionalen Lebensmitteln gekocht. Renate Schweizer hat uns angeleitet, wie Gemüse geputzt und geschnitten wird, was alles in die Suppe kommt und in welcher Reihenfolge. Wir hatten eine Menge Spaß bei der Vorbereitung.
Während die Suppe zubereitet wurde, röstete das Pizzabrot im Ofen. Und es roch so gut! Als alles fertig war, haben wir gemeinsam gegessen, die Suppe hat uns gut geschmeckt und Nachtisch hatten wir ja auch noch vorbereitet.

Im März bekamen wir Besuch: Leon, der sein Freiwilliges Ökologisches Jahr beim BUND auf Föhr leistet, hat mit uns überlegt, wie schädlich Plastik in unserer Umwelt ist und was wir dagegen tun können. Es war eine sehr interessante Gruppenstunde mit Bildern und Aktionen, die Eichhörnchen haben sehr intensiv mitgearbeitet. Wir haben erfahren, dass Plastikmüll in den Meeren unsere Seevögel tötet und dass Mikroplastik aus unserer Kosmetik über die Nahrungskette bereits schon auf dem Weg in unsere Körper ist. Am Ende haben wir ein Plakat gemalt und jeder konnte notieren, wie wir Plastikmüll vermeiden können.

Unsere älteren Pfadfinder verbringen manche Gruppenstunde mit den Eichhörnchen, beschäftigen sich aber auch mit einem eigenem Programm. Oft kochen sie nach der Gruppenstunde gemeinsam und verbringen den Abend miteinander. Wir sind sehr stolz auf unsere Gruppen, denn hier ist ein echter Freundeskreis gewachsen.

„Gut Pfad“ Ralph Chauvistré

Herzliche Segenswünsche zum Geburtstag
Bitte geben Sie uns Bescheid, wenn Sie es nicht wünschen, an dieser Stelle genannt zu werden!

Geburtstage etc—nur in der Druckausgabe

Aus unseren Kirchenbüchern

Klixbüll

Abschiednahme von:

nur in der Druckausgabe

Kindergarten

Liebe Leser,

endlich ist der Frühling angefangen und verwöhnt uns schon ordentlich mit Sonne. Das genießen wir und nutzen es aus. Die Kinder spielen viel draußen. Sie bewegen viel Sand in der Sandkiste, in der sie, laut ihrer Aussage, sich so manches Mal eine Wohnung bauen. Bei so einem Wetter darf aber auch das Wasser nicht fehlen, ob in der Sandkiste daraus Matsch gemacht wird, die Füße gebadet werden oder in der Wasserbahn die Boote fahren. Das macht Spaß!!!

Aber auch unser großes Klettergerüst ist immer viel bespielt, ob nun als Feuerwehrmann die Stange heruntergerutscht wird, an den Ringen langehangelt oder an der Kletterwand geklettert wird. Es findet sich für jeden eine Möglichkeit. Was aber auch nicht fehlen darf sind unsere Schaukeln. Selbst die Krippenkinder lieben das Schaukeln in der Nestschaukel.

Der Spielplatz im Sommer

Wir haben auch eine Slack-Line (Balancierseil), auf der gerne balanciert wird. In einer Bewegungsbaustelle können die Kinder aus verschiedenen Hölzern, ob Rundhölzer, kleine Holzplatten oder Bretter, sich ausprobieren und verschiedene Balancierwege, Wippen oder ähnliches bauen. Die Kinder haben immer tolle Ideen.

Auch ein Ausflug in den Wald stand an. Gut gerüstet mit Picknicksachen und Essen für die Reise ging es mit dem Bus zum Langberger Forst. Mit im Gepäck war auch eine Lupendose. So konnten kleine Käfer und auch Pflanzen näher betrachtet werden. Eine Vorlage mit Tieren und ihren Fußspuren durfte auch nicht fehlen, denn wer weiß, was alles entdeckt werden kann. So konnte die Pirsch beginnen. Kaputt aber auch begeistert kamen alle mit dem Bus wieder im Kindergarten an. Es gab viel zu erzählen. Jeder hat andere Dinge gesehen und erlebt. So hoffen wir nun auf weitere schöne Tage, um noch mehr Erlebnisse im Freien sammeln zu können.

Viele sonnige Grüße aus dem Kindergarten
„Regenbogen“ Klixbüll

Konzert-Ankündigungen

Der Gospelchor der Gemeinde (Gospelhouse) gibt ein Konzert am Samstag, den 9. Juni um 17.00 Uhr in der St. Nikolauskirche zu Klixbüll. Gesungen werden alte und neue Gospel.

Ohrwürmer der klassischen Musik sind am Samstag, den 22. September um 17.00 Uhr in der Braderuper Kirche zu hören. Ausführende sind die Musiker und Musikerinnen des Horst Gebhardt Ensembles

Der Eintritt ist jeweils frei!

In eigener Sache: Damit der Gemeindebrief Sie erreicht, mussten wir diesmal eine Firma beauftragen. Es war nicht möglich, einen Austräger oder eine Austrägerin für den Gemeindebrief für den Ort Klixbüll zu bekommen. Damit wurde der Gemeindebrief noch einmal teurer. Vielleicht ist dem einen oder anderen von ihnen der Gemeindebrief so wichtig, dass er ihn mit einer Spende fördern mag. Darüber würden wir uns sehr freuen und Sie würden mit dazu beitragen, dass der Gemeindebrief erhalten bleiben kann.

Regelmäßige Gruppenangebote

kreativer Kaffeeklatsch
klönen, Kaffee trinken und basteln; Angebot in Zusammenarbeit mit der Familienbildungsstätte ; montags von 14.30 Uhr - 16.00 Uhr;
die nächsten Termine:
Montag, den 11.Juni
Im Juli und August entfällt das Treffen
Montag, den 10.September

Flötengruppe:
Montag:
Anfänger:
von 15.30 Uhr - 16.00 Uhr;
Fortgeschrittene:
16.30 Uhr - 17.15 Uhr

Kinderchor:
Dienstag: 15.30 Uhr- 16.15 Uhr

Yoga-Gruppen
Di. ab 18.15 Uhr und Do.
ab 09.30 Uhr; Informationen bei Ute Szameit; Telefon 04661-6116;

Gospelchorprobe (Gospelhouse)
Immer am Dienstagabend um 20.00 Uhr im Gemeindesaal des Pastorates. (Kontakt: 04663-301)

Krabbelgruppe „Rasselbande“
Treffpunkt ist jeden zweiten Mittwoch von 9.30 Uhr - 11.30 Uhr im Pastorat Braderup - Väter/Mütter, Kinder im Kleinkindalter. Die Gruppe wird begleitet von Frau Wilke von der Familienbildungsstätte Niebüll.

Frauengesprächskreis
immer mittwochs ab 14.30 Uhr im Pastorat zu Braderup
13. Juni—Grillnachmittag
Im Juli fällt das Treffen aus
08. August
12. September

Konfirmandenunterricht:
Jeden Donnerstag , 16.30 Uhr

Freundeskreis Braderup:
Selbsthilfegruppe für Alkohol- und andere Suchtkranke, ihre Angehörigen und Ratsuchende; jeden Donnerstag um 20.00 Uhr; Informationen unter: O4672 /328

Pfadfinder Stamm Braderup „Die Luchse“
Wir treffen uns freitags
16.30 Uhr bis 18.00 Uhr ab 8 Jahren;
ab 18.00 Uhr die „Großen“

RING EVANGELISCHER GEMEINDEPFADFINDER

Adressen & Telefonnummern

Pastorat und Gemeindebüro und Gemeindesaal,
Goldland 2 in 25923 Braderup.
e-mail: ev.KirchengemeindeBraderup@t-online.de
Homepage: www.kirche-braderup-klixbuell.de

Kirchenbüro:	Carmen Lohn; Bürozeiten: Mittwoch u. Donnerstag; 8.00 Uhr - 12.30 Uhr
Friedhof:	Friedhofswerk, Revierzentrale Niebüll: 04661-8381
Küsterin	Anett Tölke: 04663-18 944 23
Organistin:	Rendel Plagemann, 04663-18 940 44
Pfadfinder:	Ralph Chauvistré, 0151-23 522 730
Kinder und Flötenchor	Sina Christiansen, 04663-7468
Ev. Kindergarten, Klixbüll	Kathrin Hansen (Leitung), 04661-730
Stellvertretende Vorsitzende des Kirchengemeinderates:	Nicole Petersen 04661-600064 und Angela Lassen, 04663-7436
Pastor:	Jens-Uwe Albrecht, 04663-301
Kirchenkreisamt des Kirchenkreises NF:	Kirchenstraße 2; 25821 Breklum, 04671-6029-0

Der „*Kirchspielbrief*“ erscheint im Auftrag des Kirchengemeinderates Braderup-Klixbüll. Auflage: 1150 Stück zur Verteilung in alle Haushalte der Gemeinden und zum download von der Homepage der Kirchengemeinde (allerdings ohne Geburtstage und Amtshandlungen);
Druck: Kirchenkreisverwaltung

Über Spenden zur Unterstützung des „Kirchspielbriefes“ freuen wir uns sehr. Ihre Spende können Sie im Pastorat abgeben oder auf folgendes Konto überweisen: Kirchenkreisverwaltung:
DE05 5206 0410 5106 4028 28, Verwendungszweck: 05-0500-12000